令和5年度

10月のえんだより

ひろみ保育園にこにこ

☺マークの所は動きやすい服を着て来てください。

日	曜日	行事等
1	日	
2	月	保護者会イベント
3	火	
4	水	
5	木	
6	金	体操教室(2歳児) ☺
7	土	
8	日	
9	月	スポーツの日
10	火	
11	水	
12	木	
13	金	体操教室(1歳児) ☺
14	土	
15	日	
16	月	ドレミファタイム(2歳児)
17	火	
18	水	避難訓練(地震)
19	木	
20	金	ゆうちょBiz引き落とし
21	土	
22	日	
23	月	すくすく散歩(くま組・つき組)
24	火	すくすく散歩(ぞう組・ほし組)
25	水	
26	木	
27	金	誕生日会
28	土	
29	日	
30	月	ドレミファタイム(1歳児)
31	火	ハロウィン

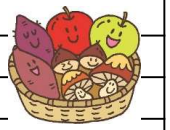

＜10/14(土)の土曜保育について＞

ひろみ保育園すくすくが運動会の為、利用できるのは、すくすくに兄・姉が在籍しておらず、事前に利用申請(アンケート)が提出されている、園児に限ります。お弁当と水筒を持参して下さい。

＜10/21(土)の土曜保育について＞

給食室施設整備の為、お弁当と水筒を持参してください。

ホームページ　Instagram

HIROMI.HAGUMI.KEINAN　RECRUIT.MURANOKI

〈車上狙いについて〉

日が暮れるのが早くなってきました。毎年この時期になりますと車上荒らしの被害報告を受けます。送迎時に車を離れる際は、わずかな時間でも必ず施錠をお願いします。又、子どもを車内に残してのお迎えや、貴重品が入っていると思われるようなカバンを目の付くところに置くことは、決してしないよう注意してください。
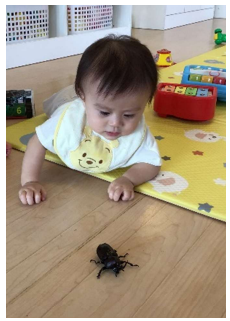
９月も暑い日が続きましたが、保護者会イベント、感触遊びなど楽しいことでいっぱいでした！